

**DADOS DO CLIENTE**  
 AVALDO DE OLIVEIRA SANTOS  
 TRAVESSA SEMA  
 CEP: 508 995-906

**ENDEREÇO DA UNIDADE CONSUMIDORA**  
 RUA NEDES CARVALHO  
 VILA JOZE RUIZ DE ALMEIDA  
 SALVADOR-BA  
 41267-100

**CLASSIFICAÇÃO**  
 RESIDENCIAL  
 RESIDENCIAL  
 C/CL. MARIANA - MARACÁ

0025478320 08/2022  
 11/07/2022 19/07/2022  
 212,00

CONSUMO	UNIDADE	VALOR
11/07/2022	UNICA	1000000
10/07/2022	UNICA	1000000
09/07/2022	UNICA	1000000

CONSUMO	UNIDADE	VALOR
11/07/2022	UNICA	1000000
10/07/2022	UNICA	1000000
09/07/2022	UNICA	1000000

CONSUMO	UNIDADE	VALOR
11/07/2022	UNICA	1000000
10/07/2022	UNICA	1000000
09/07/2022	UNICA	1000000

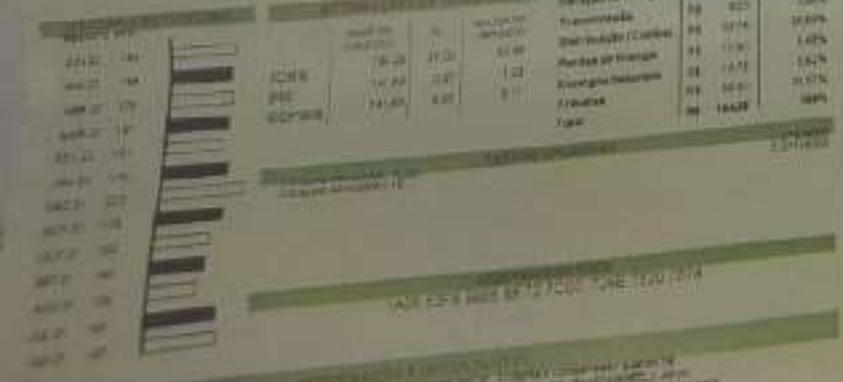

**DADOS DO CLIENTE**  
 AVALDO DE OLIVEIRA SANTOS  
 TRAVESSA SEMA  
 CEP: 508 995-906

**ENDEREÇO DA UNIDADE CONSUMIDORA**  
 RUA NEDES CARVALHO  
 VILA JOZE RUIZ DE ALMEIDA  
 SALVADOR-BA  
 41267-100

**CLASSIFICAÇÃO**  
 RESIDENCIAL  
 RESIDENCIAL  
 C/CL. MARIANA - MARACÁ

0025478320 07/2022  
 11/08/2022 18/08/2022  
 186,00

CONSUMO	UNIDADE	VALOR
11/08/2022	UNICA	1000000
10/08/2022	UNICA	1000000
09/08/2022	UNICA	1000000

CONSUMO	UNIDADE	VALOR
11/08/2022	UNICA	1000000
10/08/2022	UNICA	1000000
09/08/2022	UNICA	1000000

CONSUMO	UNIDADE	VALOR
11/08/2022	UNICA	1000000
10/08/2022	UNICA	1000000
09/08/2022	UNICA	1000000



**DADOS DO CLIENTE**  
 AVALDO DE OLIVEIRA SANTOS  
 TRAVESSA SEMA  
 CEP: 508 995-906

**ENDEREÇO DA UNIDADE CONSUMIDORA**  
 RUA NEDES CARVALHO  
 VILA JOZE RUIZ DE ALMEIDA  
 SALVADOR-BA  
 41267-100

**CLASSIFICAÇÃO**  
 RESIDENCIAL  
 RESIDENCIAL  
 C/CL. MARIANA - MARACÁ

0025478320 08/2022  
 11/07/2022 19/07/2022  
 212,00

CONSUMO	UNIDADE	VALOR
11/07/2022	UNICA	1000000
10/07/2022	UNICA	1000000
09/07/2022	UNICA	1000000

CONSUMO	UNIDADE	VALOR
11/07/2022	UNICA	1000000
10/07/2022	UNICA	1000000
09/07/2022	UNICA	1000000

CONSUMO	UNIDADE	VALOR
11/07/2022	UNICA	1000000
10/07/2022	UNICA	1000000
09/07/2022	UNICA	1000000

